ВНЕСЕНИЕ ИЗМЕНЕНИЙ В ГЕНЕРАЛЬНЫЙ ПЛАН ЖУКОВСКОГО МУНИЦИПАЛЬНОГО ОКРУГА БРЯНСКОЙ ОБЛАСТИ

ПОЛОЖЕНИЕ О ТЕРРИТОРИАЛЬНОМ ПЛАНИРОВАНИИ

КАРТА ГРАНИЦ ФУНКЦИОНАЛЬНЫХ ЗОН

УСЛОВНЫЕ ОБОЗНАЧЕНИЯ:

АДМИНИСТРАТИВНЫЕ ГРАНИЦЫ:

Существующие — Планируемые

- Граница Жуковского муниципального округа
- Граница населенных пунктов
- с.жукова — название административного центра муниципального округа
- д.глина — название населенных пунктов

ГРАНИЦЫ ФУНКЦИОНАЛЬНЫХ ЗОН

Существующие — Планируемые

Жилые зоны:

- Зона застройки индивидуальными жилыми домами
- Зона застройки малоэтажными жилыми домами (до 4 этажей, включая мансардный)
- Зона застройки среднеэтажными жилыми домами (от 5 до 8 этажей, включая мансардный)

Общественно-деловые зоны:

- Многофункциональная общественно-деловая зона
- Зона специализированной общественной застройки

Производственные зоны, зоны инженерной и транспортной инфраструктур:

- Производственная зона
- Коммунально-складская зона
- Зона инженерной инфраструктуры
- Зона транспортной инфраструктуры

Зоны сельскохозяйственного использования:

- Зона сельскохозяйственных угодий
- Иные зоны сельскохозяйственного назначения
- Производственная зона сельскохозяйственных предприятий
- Зона садоводческих, огороднических некоммерческих объединений граждан

Зоны рекреационного назначения:

- Зона озелененных территорий общего пользования (лесопарки, парки, сады, скверы, бульвары, городские леса)
- Зона отдыха
- Зона лесов

Зоны специального назначения:

- Зона кладбищ
- Зона складирования и захоронения отходов

Зона режимных территорий:

- Зона режимных территорий

ПРОЧИЕ ОБЪЕКТЫ

Существующие — Планируемые

- Водотоки и водоемы
- Обозначение функциональной зоны
- Границы земельных участков, поставленных на кадастровый учет

ОСОБО ОХРАНЯЕМЫЕ ПРИРОДНЫЕ ТЕРРИТОРИИ:

- границы памятника природы;
- особо охраняемая природная территория регионального значения Памятник природы "Озеро Светлое"
- особо охраняемая природная территория регионального значения Памятник природы "Бечьно"
- особо охраняемая природная территория регионального значения Памятник природы "Озеро Орехово (Колпино)"
- особо охраняемая природная территория регионального значения Памятник природы "Озеро Безбочное"

Описание функциональных зон:

Жилые зоны:

Ж1 - зона застройки индивидуальными жилыми домами

Ж2 - зона застройки малоэтажными жилыми домами (до 4 этажей, включая мансардный)

Ж3 - зона застройки среднеэтажными жилыми домами (от 5 до 8 этажей, включая мансардный)

Общественно-деловые зоны:

О1 - многофункциональная общественно-деловая зона

О2 - зона специализированной общественной застройки

Зоны производственного использования:

Существующие зоны:

П1-2 - производственная зона с размещением предприятий IV класса опасности

П1-1 - производственная зона с размещением предприятий III, IV класса опасности

П1-2 - производственная зона с размещением предприятий II, III и V классов опасности

Коммунально-складские зоны:

П2 - коммунально-складская зона

Зоны инженерной инфраструктуры:

И1 - зона инженерной инфраструктуры

Зоны транспортной инфраструктуры:

Т1 - зона объектов автомобильного транспорта

Т2 - зона объектов железнодорожного транспорта

Зоны сельскохозяйственного использования:

СХ1 - иные зоны сельскохозяйственного назначения

СХ2 - производственная зона сельскохозяйственных предприятий

СХ3- Зона садоводческих, огороднических некоммерческих объединений граждан

Зоны рекреационного назначения:

Р1 - зона озелененных территорий общего пользования (лесопарки, парки, сады, скверы, бульвары, городские леса)

Р2 - зона отдыха

Р4 - зона лесов

Зоны специального назначения:

СН1 - зона кладбищ

СН2 - зона складирования и захоронения отходов

Зона режимных территорий:

ЗРТ - зона режимных территорий

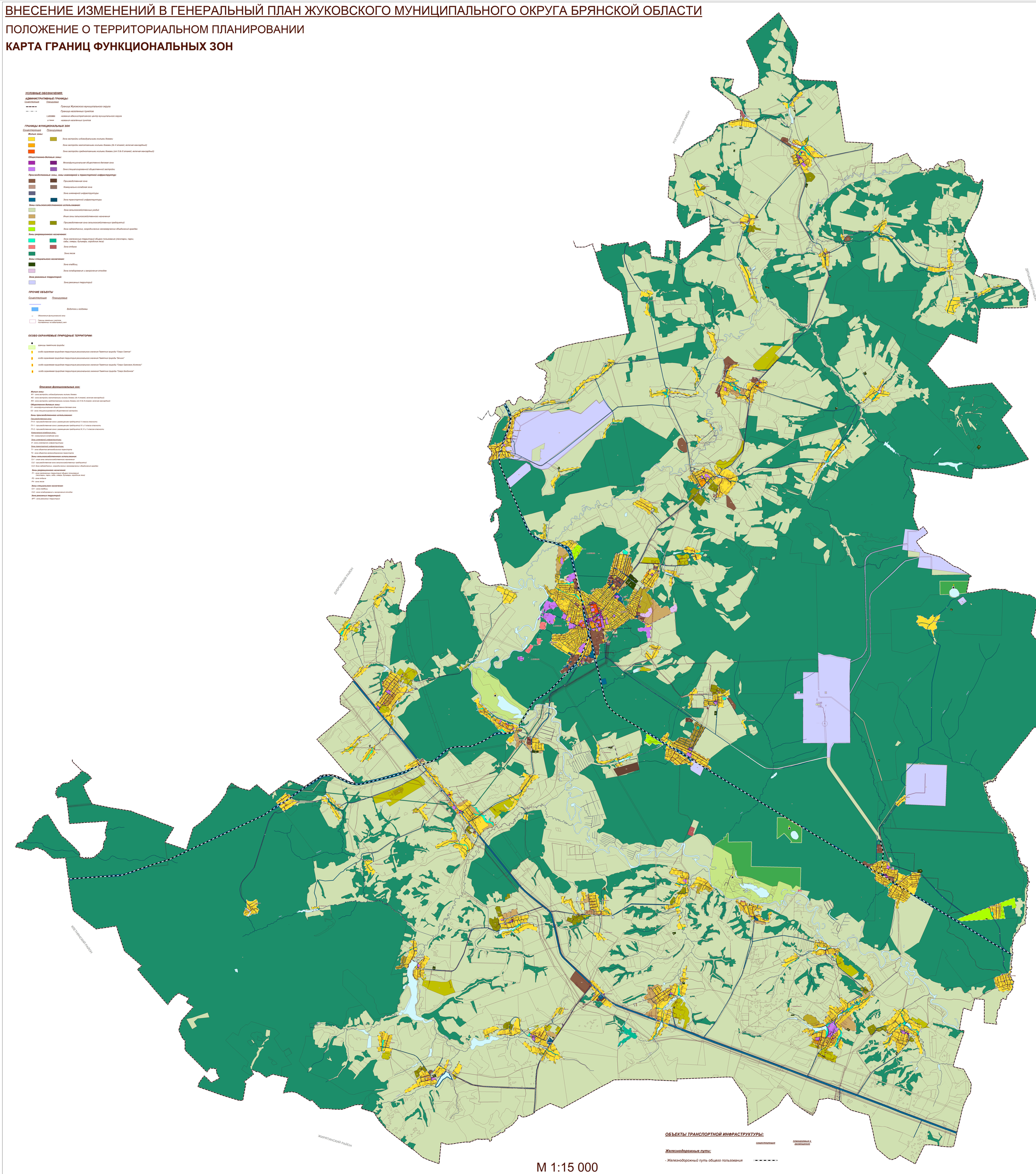

М 1:15 000

ОБЪЕКТЫ ТРАНСПОРТНОЙ ИНФРАСТРУКТУРЫ:

существующие — планируемые к размещению

Железнодорожные пути:

- *Железнодорожный путь общего пользования*

Договор от 30.08.2023г.

Брянская область
Жуковский муниципальный округ

Генеральный план

Положение о территориальном планировании. Карта границ функциональных зон

Стадия: ПД | Лист: 1 | Листов: 1

ООО "Геодезическая компания "ГЕО-ПРО"